

Cie des vagabondes

IL FAUT VENIR ME CHERCHER



Photo : Poil aux dents

ciedesvagabondes@gmail.com • 06 61 79 07 62 • www.ciedesvagabondes.fr • 



PRÉFET
DE LA RÉGION
HAUTES-DE-FRANCE



Préfecture
Hautes-de-France

Pas-de-Calais
Le Département

Ville de
Bruy-La-Buissière

Le Collège
de Bruy-La-Buissière



QUARTIER
NADJEM
LEZ-TOURNAI



LEZ-TOURNAI

IMATTEC
International
Marketing & Advertising

IL FAUT VENIR ME CHERCHER

Cie des vagabondes
création décembre 2022

Fiche technique Version rue

Durée : 45/50 min

tout public (enfants accompagnés d'adultes et non l'inverse.)

jauge maxi : 300

Cette fiche technique fait partie du contrat de cession et doit à ce titre être respectée dans son intégralité.

Toute modification et/ou adaptation est envisageable en accord avec le/la régisseur(se) du spectacle.

L'équipe de tournée est composée de 1 comédienne-clownesse, 1 régisseur(se) son/plateau/ si possible une personne en regard extérieur.



CONTACTS

Régie générale et régies :
Claire Lorthioir 06 16 74 62 51
clairelorthioir@hotmail.fr

&

Célio Ménard 06 62 51 84 57
celio.noel@gmail.com

Administration :
Célio Ménard 06 62 51 84 57
ciedesvagabondes@gmail.com

Diffusion :
Aurélié Bozzelli 06 07 94 15 32
ciedesvagabondes@gmail.com

PLATEAU

ESPACE DE JEU

Idéalement, un sol plat.

Ouverture : 7m

Profondeur : 7m

Ouverture à 200° (les spectateurs se mettent autour de l'espace de jeu de 7m x 7m)

LE DÉCOR SE COMPOSE DE

- 1 structure-portique autoportée tripode (4,5m de largeur et 3,70m de hauteur) avec trapèze
- 1 bassine en zinc
- 2 sceaux en zinc
- 4 « porte-bambous »
- Un peu de terre (25l)

Attention le spectacle ne peut pas être joué en plein soleil car le métal du portique devient brûlant

À FOURNIR ET À PRÉVOIR

- Une personne pour le montage à l'arrivée pendant 2h et une personne pour le démontage
- 1 direct 16A, une triplette
- une table, une chaise, si besoin un parasol et une prise 16A avec triplette
- un gardiennage du site (ou au moins barrière) en cas de plusieurs représentations
- De l'eau dans les sceaux : froide à jardin, chaude à cour
- Nécessaire pour nettoyer le sol: balais grande surface / pelle / balayette / serpillère propre

RÉGIE

La régie son sera située à moins de 10m du bord plateau (ou fournir le câblage pour prolonger le nôtre)

LUMIÈRE

La version rue est prévue pour jouer en journée. Nous n'amenons pas de lumière.

"Il faut venir me chercher"

version rue

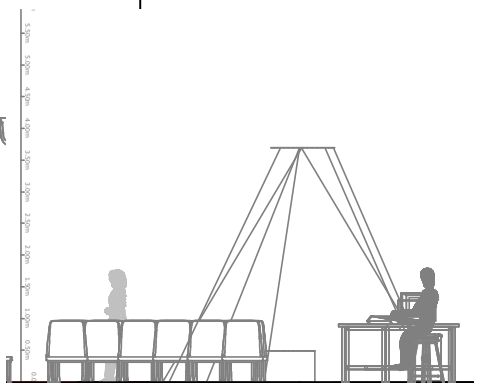
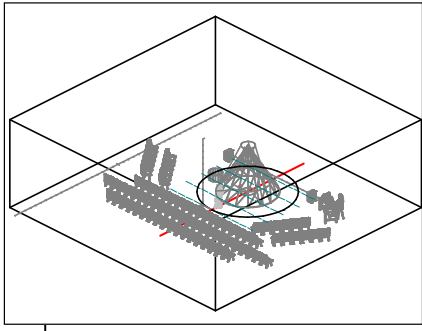
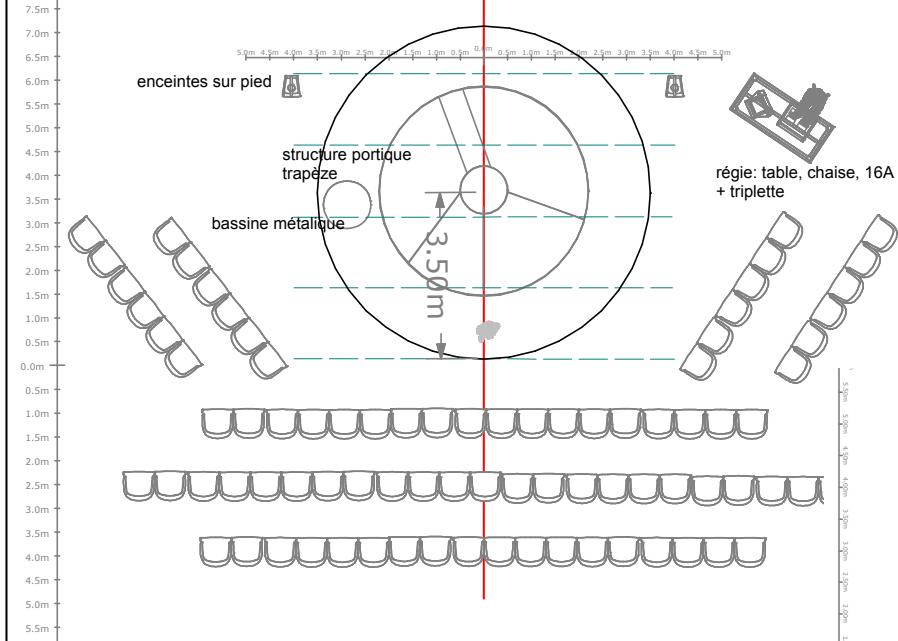

| Il faut venir me chercher | | | |
|---------------------------|----------------|---------------------------|--------------------------------|
| | | création 2022 | |
| Les Vagabondes | contact | Claire Lorthoir | Tel (0033)6 16 74 62 51 |
| | mail | clairelorthoir@hotmail.fr | |
| | ou | Célio Ménard | Tel (0033)6 62 51 84 57 |
| | mail | celio.noel@me.com | |
| | | date de création | sept 2022 |
| | | contact Cie | Stephanie Constantin |



PERSONNEL et PLANNING TYPE

arrivée 8h avant le jeu

4 heures pour

- Montage
- Filage technique
- Réglages son

4 heures pour

- pause repas et sieste, échauffement, habillage

**Le planning sera modifié en fonction de
l'horaire de la première représentation.**

DIVERS

- Loges équipées de douches (et serviettes), café, thé, boissons.....
- Dans le cas de plusieurs représentations, merci de prévoir un accès au plateau au moins 2h avant la représentation. (prévoir un nettoyage du plateau)
- Une place de parking pour le véhicule qui transporte le décor.

N'hésitez pas à nous contacter pour toute adaptation éventuelle.